

KONTAKT:

1. Vorsitzende
Susanne Berlenbach

Tel. 06341-960330
E-mail: foerderkreis@msg-landau.de

Ich werde Mitglied!

Hiermit erkläre/n ich/wir meinen/unseren Beitritt zum
Freundes- und Förderkreis MSG e.V..
Der Jahresbeitrag beläuft sich auf mindestens 10,00 €.
Beiträge und zusätzliche Spenden können steuerlich
geltend gemacht werden.
Der Beitrag ist im 2. Quartal eines Kalenderjahres zur
Zahlung fällig. Die Vereinssatzung wird anerkannt.

Jahresbeitrag: (bitte ankreuzen)

- 10,00 € Einzelmitglieder
 12,50 € Familien
 oder gerne mehr: _____ €

Name

Straße

PLZ, Ort

eMail

Ort, Datum, Unterschrift

Sepa-Lastschriftmandat:

Name des Zahlungsempfängers:
Freundes- und Förderkreis Max-Slevogt-Gymnasium
Landau e.V.

Anschrift des Zahlungsempfängers
Hindenburgstraße 2, 76829 Landau

Gläubiger-Identifikationsnummer:
DE 88ZZZ00001243186

Mandatsreferenznummer: (wird separat vergeben)
Verwendungszweck: Mitgliedsbeitrag

Ich ermächtige den Freundes- und Förderkreis Max-Slevogt-
Gymnasium Landau, Zahlungen von meinem Konto mittels
Lastschrift einzuziehen.
Zugleich weise ich mein Kreditinstitut an, die vom Freundes-
und Förderkreis Max-Slevogt-Gymnasium Landau auf mein Konto
gezogenen Lastschriften einzulösen.
Hinweis: Ich kann innerhalb von acht Wochen, beginnend mit
dem Belastungsdatum, die Erstattung des belasteten Betrages
verlangen. Es gelten dabei die mit meinem Kreditinstitut
vereinbarten Bedingungen.

Zahlungsart:
Wiederkehrende Zahlung

Name, Vorname (Kontoinhaber)

Name des Mitglieds

Straße

PLZ, Ort

IBAN:

BIC:



**FREUNDES- UND FÖRDERKREIS
MAX-SLEVOGT-GYMNASIUM LANDAU E.V.**



Wir fördern die erzieherischen und unterrichtlichen Belange der Schule im Interesse der Kinder.

- z.B. Projekte Gewaltprävention und Alkoholprävention („Tom und Lisa“, „Kiwi on the rocks“)
- Förderung des Fachbereichs Musik bei der Finanzierung der mehrtägigen Probephasen
- Mediatorenausbildung für Schülerinnen und Schüler



Wir ergänzen und verbessern Hilfsmittel für Schülerinnen, Schüler und die gesamte Schule.

- Ausstattung der Schulsanitäter
- Musikinstrumente
Anschaffung kleiner Leihinstrumente, wie z.B. $\frac{1}{2}$ oder $\frac{3}{4}$ Geigen, Bratschen, Cello, Kontrabässe
- Schülerlesebücherei

Wir sind als Bauherren für die Errichtung des neuen Kiosks verantwortlich.

Etwa zwei Drittel der Baukosten konnten durch Spenden eingenommen werden. Der Förderkreis ermöglicht den Bau durch die Abdeckung der restlichen Kosten.

MACHEN SIE DOCH EINFACH MIT!

Von Eltern zu Eltern bitten wir Sie herzlich um Ihre Mitgliedschaft beim Freundes- und Förderkreis unserer Schule!

Besuchen Sie uns im Internet:

www.msg-landau.de

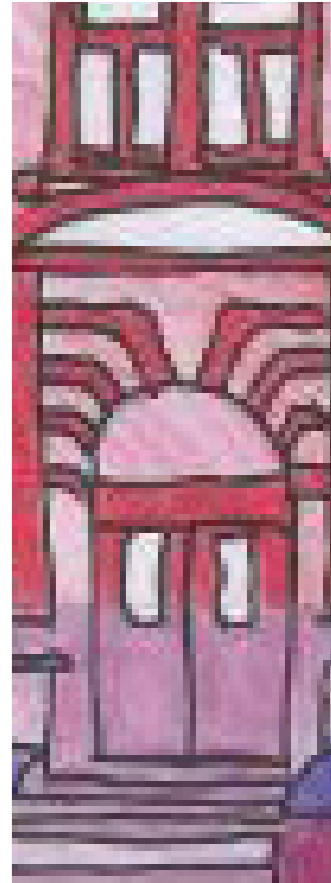

Wir sind Träger der 2017 neu eingerichteten Nachmittagsbetreuung.

Alle vertraglichen Angelegenheiten wurden vom Förderkreis vorbereitet. Auch in Zukunft werden wir die Nachmittagsbetreuung unterstützen!

Wir sind Träger der Instrumentalgruppe.

Wir unterstützen die Instrumentalgruppe bei der Anschaffung von Instrumenten und finanzieren den Probeunterricht. Bei Bedarf unterstützen wir durch Zuschüsse zu den Kosten des Instrumentalunterrichts. Nicht zuletzt werden alle Verträge im Zusammenhang mit der Instrumentalgruppe mit dem Förderkreis abgeschlossen und so auf eine solide rechtliche Basis gestellt.



Wir unterstützen Schülerinnen und Schüler im Bedarfsfall bei schulischen Veranstaltungen.



Zuschüsse zu Klassenfahrten, Schulausflügen oder Schüleraustauschen.

Der Freundes- und Förderkreis e.V. ist berechtigt, Spenden entgegenzunehmen. Durch die anerkannte Gemeinnützigkeit können Spendenquittungen ab 200 € für das Finanzamt ausgestellt werden. Unter 200 € reicht der Überweisungsbeleg. Mitgliedsbeiträge können von der Steuer abgesetzt werden.